



## SENHORES PAIS,

Seu(a) filho(a) tem a oportunidade de participar da Educação Integral e permanecer na escola por um período de 07 horas! Caso seja do seu interesse, leia com atenção este documento.

### CRITÉRIOS PARA SELEÇÃO

- ☒ Receber o benefício Bolsa Família;
- ☒ Ter pais que trabalham fora;
- ☒ Possuir dificuldades ou defasagem na aprendizagem.
- ☒ Ter interesse em participar das oficinas oferecidas pela Educação Integral.



### SENHORES PAIS

SEU(A) FILHO(A) ATENDE A QUAL CRITÉRIO?  
(assinale com um X uma ou mais opções)

- ☐ Recebem o benefício Bolsa Família;
- ☐ Os pais trabalham fora;
- ☐ Possui dificuldades na aprendizagem;
- ☐ É defasado em idade/série;
- ☐ Não atende aos critérios acima, mas tem interesse em participar.



SE O NÚMERO DE ALUNOS INTERESSADOS FOR MAIOR DO QUE O NÚMERO DE VAGAS SERÁ FEITA UMA SELEÇÃO POR GRAU DE NECESSIDADE. ESTA SELEÇÃO SERÁ FEITA PELOS PROFESSORES DE EDUCAÇÃO INTEGRAL JUNTAMENTE COM A DIREÇÃO DA ESCOLA.

**NÃO É VÁLIDO  
COMO MATRÍCULA!**

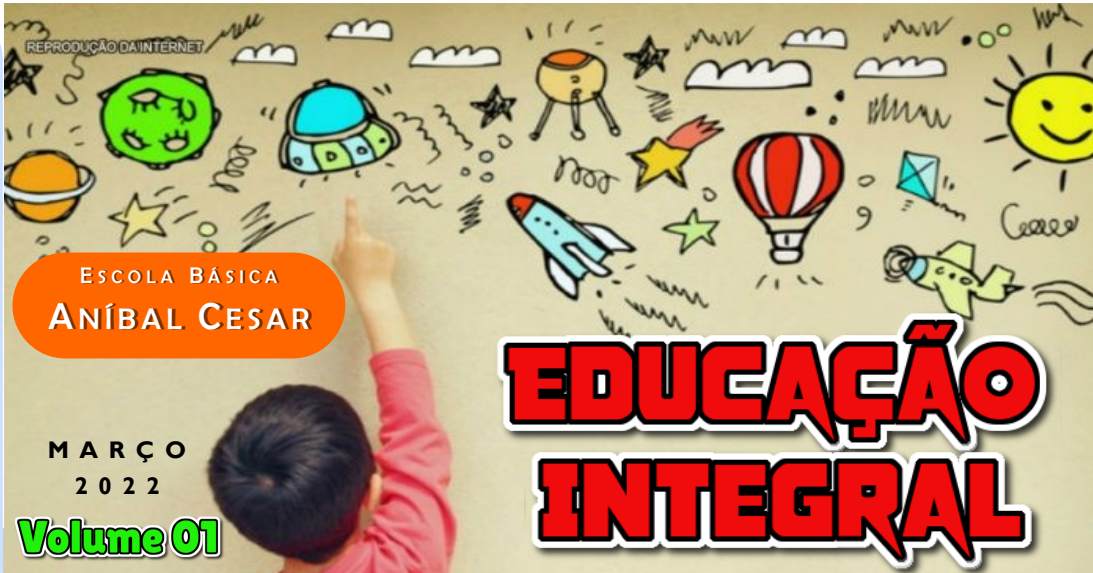

A Educação Integral nas escolas públicas vem efetivar o cumprimento da Lei de Diretrizes e Bases da Educação (LDB, 1996), que prevê diversas dimensões da Educação Integral nos seus artigos 34 e 87 e do Plano Nacional de Educação que, na sua meta 6, prevê que 50% das escolas brasileiras ofereçam o tempo integral até 2024 e, de acordo com a sua meta 21, que a jornada de estudos seja ampliada para 7 horas.

A Educação Integral na Escola Básica Aníbal Cesar atenderá em 2022, 250 (duzentos e cinquenta) alunos divididos igualmente nos períodos matutino e vespertino.

Os 125 (cento e vinte e cinco) alunos que forem selecionados e estudam no período da TARDE, iniciarão suas atividades escolares às 10 horas. Farão na escola as suas refeições e serão dispensados às 17:30h.

Os 125 (cento e vinte e cinco) alunos que forem selecionados e estudam no período da MANHÃ, iniciarão suas atividades escolares às 07:30h. Farão na escola as suas refeições e serão dispensados às 15h.

Durante a semana serão oferecidas aos alunos oficinas com temas diferenciados.

**DIVULGAÇÃO** Dias 22 e 23 de março

**SELEÇÃO DOS ALUNOS** Dia 24 de março

**LISTA DOS SELECIONADOS** Dia 25 de março

**MATRÍCULAS** Dias 28 e 29 de março

**INÍCIO DAS AULAS** Dia 30 de março



**Oficinas 2022**

**Fanfarra**

**Dança**

**Cultura Popular**

**Jogos Cooperativos**

**Artesanato**

**Culinária**

**Cubo Mágico**

**Comunicação**

**Violão**

**Coral**

**Instrumentos de Sopro**

**Boi de Mamão**

**Xadrez**

**Literatura**

*Entre outras!*

Os pais interessados que seus filhos participem da Educação Integral deverão preencher os dados abaixo solicitados:

Nome do aluno(a): \_\_\_\_\_

Turma: \_\_\_\_\_ Idade: \_\_\_\_\_

Período de interesse para participar da Educação Integral (período contrário ao que o aluno já estuda:

( ) MATUTINO ( ) VESPERTINO

Assinatura dos pais ou responsáveis